

M.D.TOURS & TRAVEL



แคนาดา 10 วัน

โตรอนโต – ซี เอ็น ทาวเวอร์ – ล่องเรือชมน้ำตกไนแอกการ่า
คาลการ์ – บานฟ์ – เลคหลุยส์ – แวนคูเวอร์ – วิคตอเรีย

กำหนดการเดินทาง

วันแรกของการเดินทาง	กรุงเทพฯ – ฮองกง – โตรอนโต
09.30 น.	คณะพร้อมกันที่สนามบินสุวรรณภูมิอาคารผู้โดยสารขาออกระหว่างประเทศ ชั้น 4 พบกับเจ้าหน้าที่ของบริษัทฯ บริเวณแถว M สายการบินคานารี แปซิฟิก
12.10 น.	ออกเดินทางสู่ฮองกงโดยเที่ยวบินที่ CX704
15.55 น.	ถึงสนามบินฮองกงเพื่อแวะเปลี่ยนเครื่อง
17.10 น.	ออกเดินทางสู่เมืองโตรอนโต โดยเที่ยวบินที่ CX826 ➔ บินข้ามเส้นแบ่งเวลาสากล ➔
20.25 น.	เดินทางถึงท่าอากาศยานเมืองโตรอนโต ประเทศแคนาดา นำเข้าที่พัก SHERATON AIRPORT HOTEL หรือเทียบเท่า

วันที่สอง	โตรอนโต – ไนแอกการ่า
เช้า	รับประทานอาหารเช้า ณ ห้องอาหารของโรงแรม นำท่านขึ้นชมวิทิวทัศน์ของนครแห่งนี้บนหอคอย ซี เอ็น ทาวเวอร์ สิ่งก่อสร้างที่สูงที่สุดในโลก ชมทัศนียภาพได้อย่างกว้างไกลของตัวเมืองและทะเลสาบออนตาริโอ
เที่ยง	รับประทานอาหารกลางวัน
บ่าย	นำท่านเดินทางสู่ น้ำตกไนแอกการ่า สถานที่ซึ่งได้รับการยกย่องว่าเป็นสิ่งมหัศจรรย์ทาง ธรรมชาติหนึ่งในสิบของโลก ที่ไหลจากหน้าผาสูงเบื้องบน สัมผัสละอองไอน้ำใสเย็นที่ซัด กระเซ็นไปทั่วบริเวณในบรรยากาศแสนสดชื่น และเย็นสบายแสนโรแมนติก
ค่ำ	รับประทานอาหารค่ำ นำเข้าที่พัก SHERATON ON THE FALLS (FALLS VIEW ROOM) หรือเทียบเท่า



M.D. TOURS & TRAVEL CO., LTD. (TAT LICENSE NO. 11/157)

212/11-12 SUKHUMVIT PLAZA, SUKHUMVIT 12, KLONGTOEY BANGKOK, 10110

TEL. +662 250 8999 FAX. +662 250 9980

WWW.MD TOURS.COM EMAIL: mail@mdtours.com



วันที่สาม	ไนแองการ่า
เช้า	รับประทานอาหารเช้า จากนั้นออกเดินทางสู่สนามบิน นำท่านลงเรือ “ ฮอร์น โบลว์เวอร์ ” ชมน้ำตกไนแองการ่าที่ไหลจากหน้าผาสูงเบื้องบน และในวันที่อากาศแจ่มใส ท่านอาจจะได้เห็นสายรุ้งทอแสงสีเป็นประกายบริเวณน้ำตก (<u>ขึ้นอยู่กับสภาพอากาศ หากไม่สามารถลงเรือได้</u>) นำชมเบื้องหลังน้ำตกภายในอุโมงค์ JOURNEY BEHIND THE FALLS)
เที่ยง	รับประทานอาหารกลางวัน
บ่าย	นำชมและสัมผัสชีวิตความเป็นอยู่ของผู้คนซึ่งอาศัยอยู่ใน หมู่บ้าน NIAGARA ON THE LAKE ซึ่งเป็นเมืองเก่าแก่ที่ยังคงอนุรักษ์บรรยากาศ และสภาพดั้งเดิมของหมู่บ้านเอาไว้อย่างสมบูรณ์ และสวยงาม ปัจจุบันได้มีการต้อนรับนักท่องเที่ยว และเพิ่มเติมร้านค้ามากมายได้อย่างเหมาะสม ชมและเลือกซื้อสินค้าพื้นเมืองได้ตามอัธยาศัย ให้ท่านได้ลองลิ้มชิมรสผลไม้สดจากสวนผลไม้ที่มีอยู่มากมายบริเวณน้ำตก
ค่ำ	รับประทานอาหารค่ำ นำเข้าที่พัก SHERATON ON THE FALLS (FALLS VIEW ROOM หรือเทียบเท่า

วันที่สี่	ไนแองการ่า – คาลการี
เช้า	รับประทานอาหารเช้า ณ ห้องอาหารของโรงแรม นำท่านออกเดินทางสู่สนามบินโตรอนโต
10.05 น.	ออกเดินทางสู่คาลการี โดยเที่ยวบินที่ AC 119
12.18 น.	ถึงคาลการี เมืองหน้าด่านสู่เทือกเขาร็อกกี และเป็นเมืองเศรษฐกิจมั่งคั่งด้วยทรัพยากรธรรมชาติ และน้ำมันเป็นเมืองใหญ่ที่สุดเป็นอันดับหนึ่งของรัฐอัลเบอร์ตา / รับประทานอาหารกลางวัน
บ่าย	นำท่านผ่านชม คาลการีโอลิมปิกพาร์ค เพื่อชมสถานที่แข่งขันกีฬาโอลิมปิกฤดูหนาวที่คาลการีเคยเป็นเจ้าภาพ บันทึกภาพเปลวไฟในกระถางคบเพลิง พร้อมหอคอยกระโดดสกีที่เป็นฉากอยู่เบื้องหลัง จากนั้นนำท่านเดินทางสู่ Crossiron Mills Mall อิสระให้ท่านได้ช้อปปิ้งตามอัธยาศัย
ค่ำ	รับประทานอาหารค่ำ / นำเข้าที่พัก DELTA BOW VALLEY HOTEL หรือเทียบเท่า

วันที่ห้า	คาลการี – บานฟ์ – เลคหลุยส์
เช้า	รับประทานอาหารเช้า ณ ห้องอาหารของโรงแรม นำท่านออกเดินทางต่อสู่ อุทยานแห่งชาติบานฟ์ จากนั้นสนุกสนานกับการ นั่งกระเช้า ลอยฟ้าสู่ ยอดเขาเซาเฟอร์ ชื่นชมกับทัศนียภาพที่สวยงามของเทือกเขาร็อกกี และความอุดมสมบูรณ์ของธรรมชาติภายในอุทยานแห่งชาติบานฟ์ อิสระให้ท่านบันทึกภาพชมความงามตามอัธยาศัย
เที่ยง	รับประทานอาหารกลางวัน
บ่าย	นำท่านเดินทางสู่ เลคหลุยส์ นำท่านชม ทะเลสาบหลุยส์ หรือทะเลสาบมรกตที่ล้อมรอบด้วยสวนสนและทิวเขาที่มีหิมะ ปกคลุมตลอดปี อิสระให้ท่านเดินเล่นเก็บภาพประทับใจไว้เป็นที่ระลึก จากนั้นนำท่านเดินทางผ่านชมทัศนียภาพอันงดงามของทิวเขาสูงที่มีหิมะปกคลุมและทะเลสาบใสเกิดขึ้นจากราน้ำแข็งที่ละลายจากเทือกเขา
ค่ำ	รับประทานอาหารค่ำ นำเข้าที่พัก THE FAIRMONT CHATEAU LAKE LOUISE HOTEL หรือเทียบเท่า

วันที่หก	เลคหลุยส์ – โคลัมเบียไอซ์ฟิลด์ – เลคหลุยส์
เช้า	รับประทานอาหารเช้า ณ ห้องอาหารของโรงแรม นำท่านเดินทางสู่ โคลัมเบีย ไอซ์ฟิลด์ Columbia Icefield ธารน้ำแข็งขนาดใหญ่ มีพื้นที่กว่า 325 ตารางกิโลเมตร *** ระยะทางจาก เลคหลุยส์ – โคลัมเบียไอซ์ฟิลด์ โดยประมาณ 130 กิโลเมตร ***
เที่ยง	รับประทานอาหารกลางวัน
บ่าย	นำท่านขึ้นรถ SNOW COACH เดินทางไปยังใจกลางของ โคลัมเบียไอซ์ฟิลด์ ปรากฏการณ์ธรรมชาติที่หิมะได้ทับถมกันมาเป็นเวลานับล้านปี ท่านจะได้มีโอกาสชื่นชมกับวิวทิวทัศน์ของ ธารน้ำแข็งที่ใหญ่และเก่าแก่ที่สุดของทวีปอเมริกาเหนือ และยังเป็นต้นกำเนิดของแม่น้ำ หลากหลายสายในแคนาดาและอเมริกากลาง ซึ่งแม่น้ำเหล่านี้จะมีทางออกสู่มหาสมุทรมหาสมุทรแปซิฟิกและมหาสมุทรแอตแลนติกตอนเหนือและยังเป็นแหล่งที่มาของความอุดมสมบูรณ์ของ ทวีปอเมริกาเหนือและแคนาดาตั้งแต่ในอดีตจวบจนปัจจุบัน จากนั้นนำท่านขึ้นชมวิว Glacier Skywalk ซึ่งโครงสร้างเป็นรูปทรงเกือกม้า และกระจกใส ท่านสามารถมองเห็น ความสูงจากจุดที่ยืนและชมวิวเทือกเขาได้อย่างชัดเจนบนความสูงถึง 280 เมตร จากนั้นนำท่านเดินทางกลับสู่ เลคหลุยส์
ค่ำ	รับประทานอาหารค่ำ นำเข้าสู่ที่พัก THE FAIRMONT CHATEAU LAKE LOUISE HOTEL หรือเทียบเท่า

วันที่เจ็ด	เลคหลุยส์ – (กาลการี) – แวนคูเวอร์
เช้า	รับประทานอาหารเช้า ณ ห้องอาหารของโรงแรม นำท่านเดินทางสู่สนามบินกาลการี
11.15 น.	ออกเดินทางสู่แวนคูเวอร์ โดยเที่ยวบินที่ AC211
11.49 น.	ถึงเมืองแวนคูเวอร์ นำท่านเดินทางสู่ สวนสาธารณะสแตนลีย์ สวนสาธารณะที่ใหญ่ที่สุดของเมือง ถ่ายรูปกับเสาอินเดียนแดงที่เก่าแก่ แล้วนำท่านเดินทางข้าม สะพานแขวนคาปิลาน์ ซึ่งเป็นสะพานแขวนที่ยาวที่สุดในประเทศแคนาดา แล้วชมการจำลองบ้านเรือนและชีวิตความเป็นอยู่ของชาวอินเดียนแดง
ค่ำ	รับประทานอาหารค่ำ / นำเข้าสู่ที่พัก SHERATON WALL CENTRE HOTEL หรือเทียบเท่า

วันที่แปด	แวนคูเวอร์ – วิกตอเรีย – แวนคูเวอร์
เช้า	รับประทานอาหารเช้า ณ ห้องอาหารของโรงแรม นำท่านเดินทางสู่ ท่าเรือซอร์วาสเซน (TSAW WASSEN) นำล่องเรือหรรษาข้ามช่องแคบจอร์เจีย ผ่านเกาะแก่งและเว้าอ่าวอันสวยงามสู่ “เกาะวิกตอเรีย” เมืองหลวงของรัฐบริติชโคลัมเบีย เพลิดเพลินกับธรรมชาติที่สวยงามตลอดสองข้างทาง ถ้าโชคดีท่านอาจจะมีโอกาสเห็นฝูงปลาโลมาและปลาวาฬเพชรฆาต วายวนอยู่ไม่ไกลจากตัวเรือ ถึง สวนบูชาร์ด นำท่านชมสวนดอกไม้ที่ได้รับการยกย่องว่าเป็นสวนดอกไม้ที่งดงามที่สุดแห่งหนึ่งในโลกพร้อมบันทึกภาพกับสวนพฤกษศาสตร์นานาชาติจากทั่วทุกมุมโลก นำมาตกแต่งเป็นสวนหลากหลายสไตล์ บนเนื้อที่กว่า 35 เอเคอร์ ตั้งอยู่ท่ามกลางหุบเขาซึ่งคั่น อีสระให้ท่านเลือกซื้อสินค้าของที่ระลึกที่เกี่ยวข้องกับบ้านและสวนภายในสวนบูชาร์ดตามอัธยาศัย

เที่ยว	รับประทานอาหารกลางวัน
บ่าย	นำชมตัว เมืองวิกตอเรีย ผ่านชมตึกรัฐสภาเก่าแก่ซึ่งตั้งอยู่ใจกลางเมืองพร้อมชมรูปปั้นพระนางเจ้าวิกตอเรียแห่งประเทศอังกฤษ นำชมหลักกิโลเมตรที่ศูนย์จุดคำนวณระยะทางเริ่มต้นหรือสิ้นสุดของประเทศแคนาดาริมฝั่งมหาสมุทรแปซิฟิก จากนั้นนำท่านเดินทางกลับสู่แวนคูเวอร์
ค่ำ	รับประทานอาหารค่ำ / จากนั้นนำท่านเดินทางสู่สนามบิน

วันที่เฝ้า **แวนคูเวอร์ – (ฮ่องกง)**

02.05 น. ออกเดินทางสู่ฮ่องกง โดยเที่ยวบินที่ CX889

วันที่ลี้บ **(ฮ่องกง) – กรุงเทพฯ**

06.15 น. ถึงสนามบินฮ่องกงเพื่อแวะเปลี่ยนเครื่อง

08.15 น. ออกเดินทางกลับกรุงเทพฯ โดยเที่ยวบินที่ CX705

10.05 น. ถึงกรุงเทพฯ โดยสวัสดิภาพ **(อาคารผู้โดยสารขาเข้า ชั้น 2 ประตู บี และ ซี)**

หมายเหตุ

- บริษัทฯ ขอสงวนสิทธิ์ในการเปลี่ยนแปลงรายการตามความเหมาะสม ทั้งนี้ขึ้นอยู่กับสถานะของ สายการบิน โรงแรมที่พักในแต่ละเมือง ภูมิอากาศ ฯลฯ ตลอดจนสถานะทางเศรษฐกิจและทางการเมือง โดยจะยังคงคำนึงถึงมาตรฐานของเอ็ม ดี ทัวร์
- ในกรณีที่ท่านมีความประสงค์ที่จะใช้ **หนังสือเดินทางราชการ (เล่มสีน้ำเงิน)** เดินทางกับคณะทัวร์ ทางบริษัทฯ ขอสงวนสิทธิ์ที่จะไม่รับผิดชอบ หากท่านถูกปฏิเสธการเข้าเมือง หรือ ออกนอกประเทศใดประเทศหนึ่ง เพราะ **หนังสือเดินทางราชการ ใช้สำหรับไปราชการเท่านั้น** ไม่สามารถนำมาใช้ในการเดินทางไปท่องเที่ยวได้

★ ★ ★ ★ ★ ★ ★ ★ ★ ★ ★ ★ ★ ★ ★ ★

กำหนดการเดินทาง

6 – 15 ต.ค.

13 – 22 ต.ค.

ระเบียบการสำรองที่นั่งทัวร์แคนาดา * (โทรศัพท์ติดต่อหมายเลขภายใน 146)
โทร. 0-2250-8999 แฟกซ์. 0-2250-9980-1**

1. สำรองที่นั่งล่วงหน้าอย่างน้อย 45 วัน พร้อมยื่นหลักฐานประกอบการยื่นขอวีซ่าต่างๆ และ **เงินมัดจำท่านละ 30,000.- บาท** เงินส่วนที่เหลือบริษัทฯ ขอรับชำระก่อนการเดินทางอย่างน้อย 15 วัน
2. กรณีที่ท่านไม่สามารถเดินทางไปพร้อมคณะได้ด้วยประการใดก็ตาม ทางบริษัทฯ จำเป็นต้องเก็บค่าใช้จ่ายในส่วนที่ท่านชำระไว้ตามระยะเวลาและจำนวน ดังนี้

2.1 ยกเลิกก่อนการเดินทาง 15 – 45 วัน	100%	ของเงินมัดจำ
2.2 ยกเลิกก่อนการเดินทาง 8 – 14 วัน	50%	ของราคาทัวร์
2.3 ยกเลิกก่อนการเดินทาง 1 – 7 วัน	100%	ของราคาทัวร์

★ ★ ★ ★ ★ ★ ★ ★ ★ ★ ★ ★ ★ ★ ★ ★

การยื่นขอวีซ่าชั่วคราวประเทศแคนาดา

เอกสารสำหรับการยื่นขอวีซ่าท่องเที่ยว ประเทศแคนาดา (แบบหมู่คณะ) ใช้ระยะเวลาทำการโดยประมาณ 7 วันทำการ

1. หนังสือเดินทางเล่มปัจจุบัน ที่มีอายุการใช้งานเหลือ ไม่น้อยกว่า 6 เดือน และหนังสือเดินทางเล่มเก่า (ถ้ามี)
2. รูปถ่ายสีขนาด 3.5cm * 4.5cm จำนวน 2 รูป พื้นหลังเป็นสีขาว

*** โปรดทราบ! ! ***

สถานทูตแคนาดาจะตรวจความถูกต้องเรื่องภาพถ่ายอย่างละเอียด ขอความกรุณาผู้ที่ทำการยื่นขอวีซ่าทุกท่านถ่ายรูปให้ตรงตามความต้องการของทางสถานทูตดังนี้

- หน้าตรงและใบหน้าต้องอยู่กึ่งกลางของรูป
- ขนาดของใบหน้าต้องใหญ่ 3/4 ของขนาดรูป
- ความกว้างของFrame 35 mm. หรือ 3.5 cm. และความยาวของ Frame 45 mm. หรือ 4.5 cm.

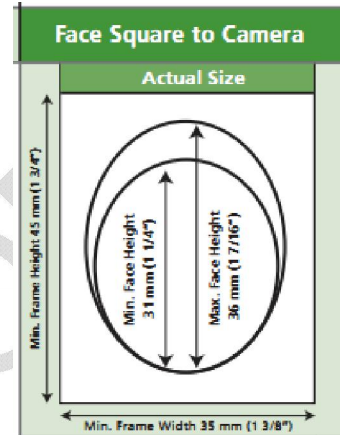

ตัวอย่างรูปที่ใช้ในการยื่นขอวีซ่า

รูปที่สามารถยื่นขอวีซ่าได้



รูปที่ไม่สามารถยื่นขอวีซ่าได้

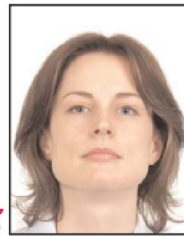

3. เอกสารรับรองการทำงานฉบับจริง เป็นภาษาอังกฤษ

เนื้อความในจดหมายจะต้องระบุตำแหน่ง อายุการทำงาน อัตราเงินเดือน หรือรายละเอียดอื่นที่เกี่ยวข้อง พร้อมลงลายมือชื่อของผู้ที่มีอำนาจและประทับตราบริษัท

- กรณีเจ้าของกิจการ ห้างร้าน หรือทำธุรกิจส่วนตัว

แสดงหลักฐานหนังสือรับรองการจดทะเบียนการค้า (ฉบับจริงและสำเนา)

- กรณีที่รับข้าราชการ พนักงานรัฐวิสาหกิจ ต้องยื่นเอกสารอนุมัติให้ลางาน

- กรณีนักเรียน / นักศึกษา จดหมายรับรองจากสถาบันการศึกษา พร้อมทั้งระบุระยะเวลาที่ลาหยุด ฉบับจริงเป็นภาษาอังกฤษ

4. เอกสารรับรองทางการเงิน

- สมุดบัญชีธนาคารฉบับจริงพร้อมสำเนา 1 ชุด โดยอัปเดตการเข้า-ออกของเงินเป็นรายการปัจจุบัน แสดงรายการย้อนหลังเป็นเวลา 6 เดือน

- กรณีที่มีผู้ออกค่าใช้จ่ายให้ (Sponsor) จะต้องมึจดหมายรับรองค่าใช้จ่าย โดยต้องระบุความสัมพันธ์ให้ชัดเจน พร้อมทั้งแนบเอกสารต่อไปนี้ สำเนาบัตรประชาชน / สำเนาทะเบียนบ้าน / และสำเนาหน้าหนังสือเดินทาง ของผู้ที่ทำการออกค่าใช้จ่ายให้

5. สำเนาทะเบียนบ้าน

6. สำเนาบัตรประชาชน

★★★★★★★★★★★★

อัตราค่าบริการ (ราคาสำหรับผู้ใหญ่ 15 ท่านขึ้นไป)	
ผู้ใหญ่พักห้องคู่ ท่านละ	199,000.- บาท
เด็กอายุไม่เกิน 12 ปี (พักกับผู้ใหญ่ 1 ท่าน)	195,000.- บาท
พักห้องเดี่ยว เพิ่มท่านละ	50,500.- บาท

***** หมายเหตุ *****

ด้วยเหตุผลทางด้านความปลอดภัยโรงแรมส่วนใหญ่ในอเมริกาจะไม่มีเตียงเสริมสำหรับห้องพัก 3 ท่าน

อัตราโดยรวม

- ตัวเครื่องบินขึ้นทัศนากจร ไป-กลับ ตามรายการ
- ค่าภาษีสนามบินกรุงเทพฯ และต่างประเทศ
- ค่าธรรมเนียมวีซ่าประเทศแคนาดา
- ค่าประกันอุบัติเหตุระหว่างการเดินทาง (ไม่คุ้มครองโรคประจำตัว)
- ค่าใช้จ่ายในต่างประเทศ ประกอบด้วย :-
 - ❖ ค่าที่พักในโรงแรมที่ได้เลือกสรรแล้ว ตลอดการเดินทาง
 - ❖ ค่าอาหารตามรายการ มื้อเช้าแบบบุฟเฟต์ มื้อกลางวัน-ค่ำเป็นอาหารท้องถิ่น ไทย จีน สลับกันไป
 - ❖ ค่ารถโค้ชปรับอากาศตลอดการเดินทาง
 - ❖ ค่าเข้าชมสถานที่ต่าง ๆ ตามรายการ
 - ❖ ค่าทิป และค่าบริการในการเคลื่อนย้ายสัมภาระ และกระเป๋าเดินทาง
- บริการน้ำดื่มระหว่างวัน ขนาด 750 มล. ท่านละ 1 ขวดต่อวัน
- หัวหน้าทัวร์ที่มีประสบการณ์คอยดูแลอำนวยความสะดวกตลอดการเดินทาง
- ค่าบริการในการจัดนำเที่ยว และภาษีมูลค่าเพิ่ม (คิดจากอัตราค่าบริการ)

ไม่รวม

- ค่าธรรมเนียมหนังสือเดินทาง
- ค่าใช้จ่ายส่วนตัว เช่น อาหารและเครื่องดื่มที่สั่งพิเศษ / ค่าซักรีด / ค่าโทรศัพท์ ฯลฯ
- ค่าปรับสำหรับน้ำหนักกระเป๋าเดินทางที่เกินจากที่ทางสายการบินกำหนดไว้ โดยปกติทางสายการบินจะกำหนดน้ำหนักของกระเป๋าเดินทางไม่เกิน 20 กิโลกรัม ต่อ 1 ท่าน

หมายเหตุ

ราคา และ รายการนี้อาจเปลี่ยนแปลงได้ตามความเหมาะสม ทั้งนี้ขึ้นอยู่กับสถานะของ สายการบิน โรงแรมที่พัก ภูมิอากาศ ภัยธรรมชาติ การนัดหยุดงาน ฯลฯ ตลอดจนสถานะทางเศรษฐกิจและทางการเมือง

* * * * *

วางใจเมื่อไปกับ เอ็ม ดี ทัวร์